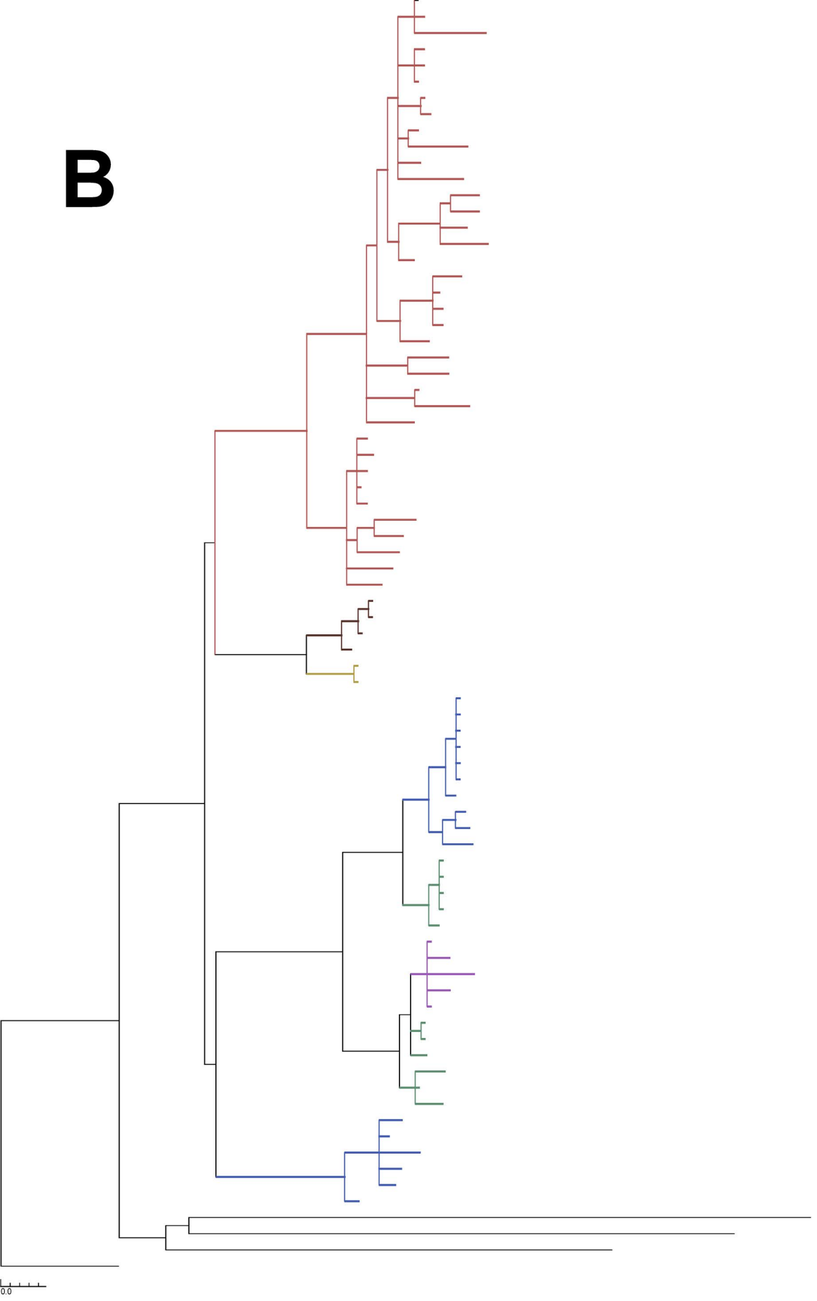
B

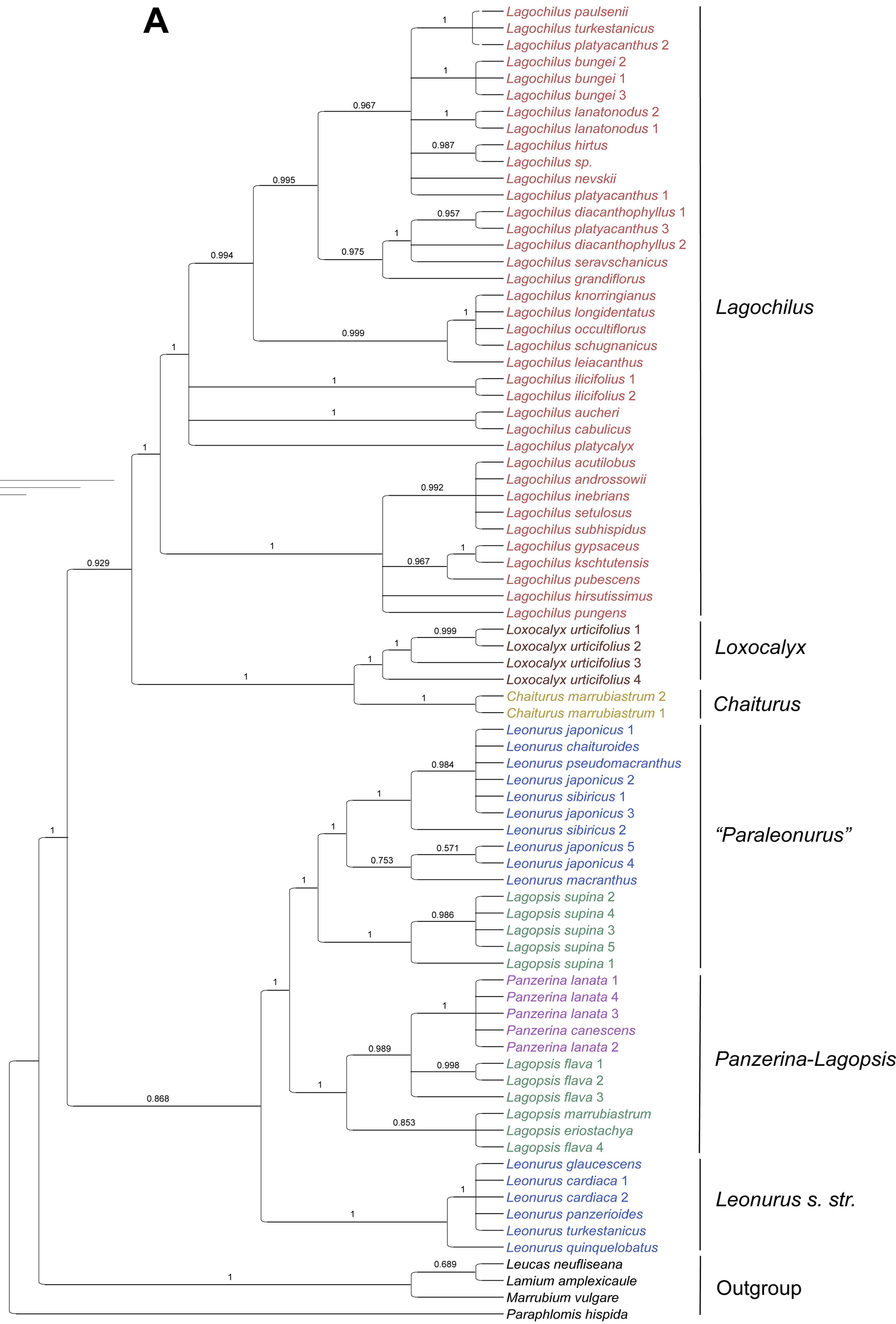
A
Lagochilus paulsenii
Lagochilus turkestanicus
Lagochilus platyacanthus 2
Lagochilus bungei 2
Lagochilus bungei 1
Lagochilus bungei 3
Lagochilus lanatonodus 2
Lagochilus lanatonodus 1
Lagochilus hirtus
Lagochilus sp.
Lagochilus nevskii
Lagochilus platyacanthus 1
Lagochilus diacanthophyllus 1
Lagochilus platyacanthus 3
Lagochilus diacanthophyllus 2
Lagochilus seravschanicus
Lagochilus grandiflorus
Lagochilus knorringianus
Lagochilus longidentatus
Lagochilus occultiflorus
Lagochilus schugnanicus
Lagochilus leiacanthus
Lagochilus ilicifolius 1
Lagochilus ilicifolius 2
Lagochilus aucheri
Lagochilus cabulicus
Lagochilus platycalyx
Lagochilus acutilobus
Lagochilus androssowii
Lagochilus inebrians
Lagochilus setulosus
Lagochilus subhispidus
Lagochilus gypsaceus
Lagochilus kschtutensis
Lagochilus pubescens
Lagochilus hirsutissimus
Lagochilus pungens
Loxocalyx urticifolius 1
Loxocalyx urticifolius 2
Loxocalyx urticifolius 3
Loxocalyx urticifolius 4
Chaiturus marrubiastrum 2
Chaiturus marrubiastrum 1
Leonurus japonicus 1
Leonurus chaituroides
Leonurus pseudomacranthus
Leonurus japonicus 2
Leonurus sibiricus 1
Leonurus japonicus 3
Leonurus sibiricus 2
Leonurus japonicus 5
Leonurus japonicus 4
Leonurus macranthus
Lagopsis supina 2
Lagopsis supina 4
Lagopsis supina 3
Lagopsis supina 5
Lagopsis supina 1
Panzerina lanata 1
Panzerina lanata 4
Panzerina lanata 3
Panzerina canescens
Panzerina lanata 2
Lagopsis flava 1
Lagopsis flava 2
Lagopsis flava 3
Lagopsis marrubiastrum
Lagopsis eriostachya
Lagopsis flava 4
Leonurus glaucescens
Leonurus cardiaca 1
Leonurus cardiaca 2
Leonurus panzerioides
Leonurus turkestanicus
Leonurus quinquelobatus
Leucas neufliseana
Lamium amplexicaule
Marrubium vulgare
Paraphlomis hispida
Lagochilus
Loxocalyx
Chaiturus
“Paraleonurus”
Panzerina-Lagopsis
Leonurus s. str.
Outgroup